



Lettre d'information WinFAP du 1er trimestre 2021

Les thèmes de cette lettre

- ▲ **Épidémie de Covid - utilisation pour les extensions et les nouvelles fonctionnalités**
- ▲ **Utilisation de la nouvelle solution d'application mobile WinFAP mobile sur un appareil MDE, un téléphone mobile ou une tablette**
- ▲ **Logistique mobile WinFAP**
- ▲ **Exemple d'application de la logistique mobile WinFAP**
- ▲ **Utilisation de WinFAP mobile dans d'autres corps de sapeurs-pompiers**
- ▲ **Information rapide des personnels en utilisant le module CodX Message de WinFAP**
- ▲ **Déploiement de la nouvelle solution WinFAP online - solution hybride - SMART du futur - De quoi s'agit-il?**
- ▲ **Information rapide des personnels en utilisant le module CodX Message de WinFAP**
- ▲ **Acquisition des données personnelles de WinFAP web et eBORS Login**
- ▲ **GVB NEWS - pour les clients du canton de Berne**
- ▲ **BGV NEWS - pour les clients des cantons BL et BS**
- ▲
- ▲ **Extensions BGV dans le module Contributions**

- ▲ **Nouvelle version V11.1 – quoi de NEUF?**
- ▲ **Fin d'exploitation des rapports Access existants - remplacement par l'outil Cx Reporting**
- ▲ **Outil Cx Reporting - Possibilité de muter et de saisir soi-même les rapports.**
- ▲ **Accès à WinFAP Demo**
- ▲ **Programme d'exercices WinFAP sur simple pression d'un bouton**

Épidémie de Covid - utilisation pour extensions et fonctionnalités supplémentaires

Nous espérons que vous êtes tous en bonne santé

Nous avons pu publier la nouvelle version 11.0 en juin 2020. Cette version s'est très bien établie. Dans la version 11.0, nous avons pu passer au nouvel outil Cx Reporting dans les modules Matériel, Maintenance et Contributions. Cette possibilité d'évaluation propose une multitude d'extensions à l'utilisateur de WinFAP.

À partir de la nouvelle version 11.1, vous pouvez par exemple procéder de manière simplifiée à l'adaptation des rapports. Parallèlement, nous pouvons maintenant lancer la nouvelle solution d'application WinFAP mobile.

Le produit WinFAP online est également en préparation. Nous avons présenté les innovations produit plus en détail dans les différents chapitres.

«SMART avec la nouvelle technologie hybride de WinFAP»

Utilisation de la nouvelle solution d'application mobile WinFAP mobile sur un appareil MDE, un téléphone mobile ou une tablette

Avec la nouvelle solution WinFAP mobile, vous pouvez traiter et gérer différents processus de manière encore plus simple et plus efficace.

La solution WinFAP mobile se base sur une solution d'application mobile pure. Elle peut être utilisée en mode mobile en ligne ou hors connexion.

Cette solution est structurée de manière à ce que vous puissiez accéder directement à la base de données SQL actuelle de WinFAP. Les droits d'accès complets peuvent être gérés sous WinFAP au moyen d'un concept de rôles.

Quel est l'intérêt d'une solution WinFAP mobile?

- Temps de réponse réduit, disponibilité immédiate
- Processus rapide d'ouverture de session
- Identification et enregistrement sans équivoque
- Mode de fonctionnement décentralisé possible grâce au mode hors connexion.
- Mise en relation automatique et cyclique des données si un réseau WLAN est disponible

Exigences matérielles:

Un appareil avec le système d'exploitation suivant est requis:

- Android 7.1 ou supérieur
- Avec un scanner ou un appareil photo
- Si nécessaire, lecteur RFID
- A partir du 3e trimestre 2021, la solution est également compatible ios.

La solution WinFAP mobile peut être utilisée sur un appareil MDE, une tablette ou un téléphone mobile ou d'autres types d'appareils.

Dans une étape ultérieure, la solution sera également disponible pour le système d'exploitation ios (à partir du 3e trimestre 2021).

Appareils possibles:



WinFAP mobile (Logistique):

Le produit WinFAP mobile (logistique) est une application basée sur le produit WinFAP mobile pour la gestion du matériel, la prise en charge de la maintenance et l'affectation du matériel personnel.

Possibilités d'utilisation:

- Fonction de recherche étendue par lecteur de code-barres ou caméra
- Mutation et prise en charge directe des plannings de maintenance par la solution d'application
- Fonction de recherche de matériel et de personnes
- Possibilités de saisie directe du numéro de série, du numéro d'article, du numéro d'identification, du site, etc.
- Affectation directe des plannings de maintenance à un article
- Enregistrement des interventions de maintenance non planifiées et autres travaux sous forme d'entrées de journal
- Enregistrement des livraisons par entrées de journal
- Remise et retour de matériel personnel
- Quel article est affecté à quelle personne?
- Beaucoup d'autres possibilités

Exemple d'application: Logistique mobile WinFAP

Le matériel à contrôler est muni d'un code-barres ou d'une puce RFID.

Les interventions de maintenance du matériel sont enregistrées.

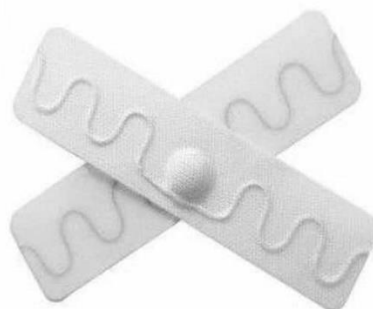

Les journaux de maintenance concernant les interventions à venir sous peu sont sélectionnés dans WinFAP et imprimés si nécessaire.

Le matériel à contrôler est directement numérisé à l'aide d'un scanner ou d'une caméra. Désormais, il est possible d'accuser directement réception d'une entrée de journal ou d'une intervention de maintenance planifiée fixe ou sur appel, ou encore de saisir une nouvelle entrée.



Ce faisant, WinFAP mobile affiche les différents points de test. Ceux-ci peuvent être cochés avec une fonction globale ou être traités individuellement point par point.

Les valeurs saisies sont transmises cycliquement et rapidement à WinFAP via la connexion WLAN.

Si vous avez d'autres questions, n'hésitez pas à nous contacter.

Exemple d'application: Affectation du matériel personnel

Le gestionnaire du matériel peut sélectionner directement une personne en utilisant la fonction de recherche ou le code-barres. Ensuite, les différents articles peuvent être sélectionnés directement dans le magasin au moyen d'un code-barres/du RFID et affectés à la personne. Une gestion directe de la quantité est possible, par exemple la quantité 3 peut être attribuée au T-shirt L.

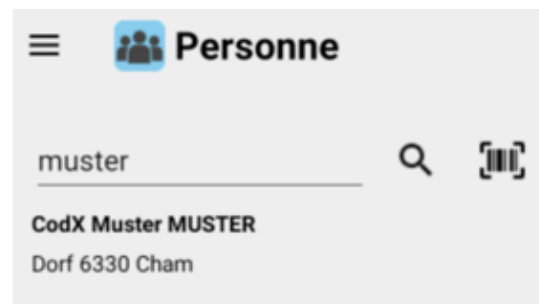
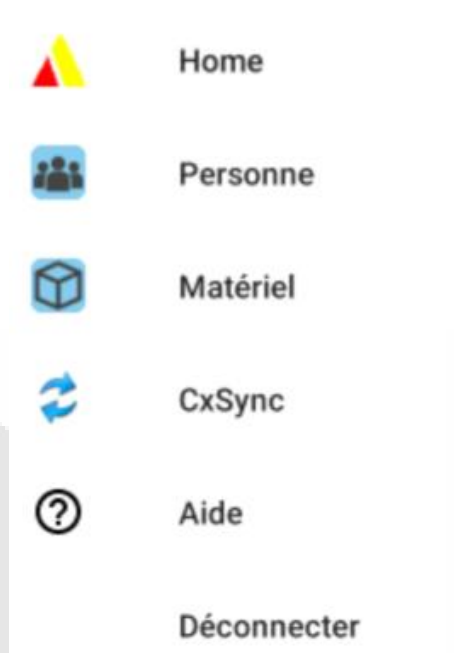

No. personnel:

0168

Mandant:

FWI-BL/BS

Le matériel à contrôler est muni d'un code-barres ou d'une puce RFID.

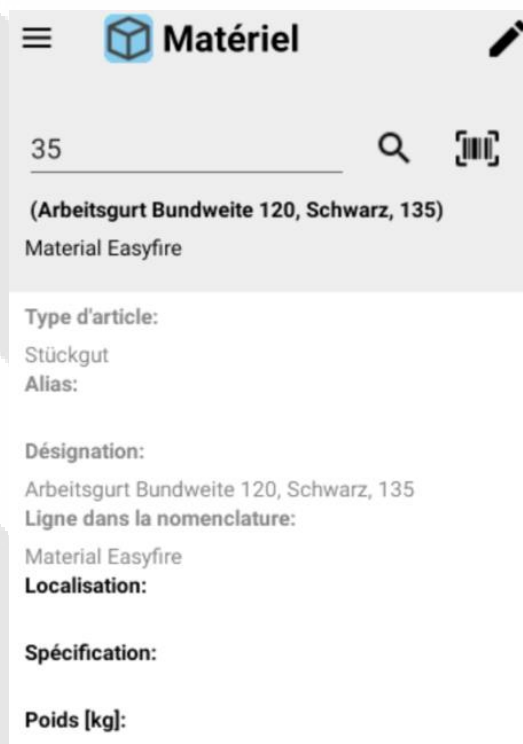

Déploiement de WinFAP mobile dans les corps de sapeurs-pompiers suivants

Ces organisations ont opté pour la nouvelle solution WinFAP mobile. Elles seront équipées de la nouvelle solution à partir de la fin du premier trimestre 2021.

Corps de sapeurs-pompiers de Rorschach-Rorschacherberg

Maintenant avec WinFAP mobile



<https://www.feuerwehr-rorschach.ch>

Corps de sapeurs-pompiers de REMA (Rebstein et Marbach)

Maintenant avec WinFAP mobile



<https://www.fwrema.ch>

CSI des Combins VS (région Verbier)

Maintenant avec WinFAP mobile



<https://csi-bvs.ch/>

Corps de sapeurs-pompiers de Münsingen BE

Maintenant avec WinFAP mobile

FEUERWEHR MÜNSINGEN



<https://fwmuensingen.ch/pages/home/aktuell.php>

Information rapide des personnels en utilisant le module CodX Message de WinFAP

WinFAP et eBORS vous offrent la possibilité d'envoyer des messages par SMS, radiomessages et e-mails, instantanément ou de manière programmée.



Configuration des canaux

Meldungsabsender:

Typ	Absender
SMS	FW Muster
E-Mail	info@codx.ch

Kanäle und dazugehörige Standardgeräte:

Kanal	Standardgeräte
E-mail	<input type="checkbox"/> Mobiles Telefon
Mobiles Telefon	<input type="checkbox"/> Pager
Pager	<input type="checkbox"/> E-Mail

Configuration des modèles de textes des messages

Meldungstext-Vorlagen bearbeiten

Bezeichner

TLF 1 ist in der Reparatur vom 30.03.2021 von 07:00 bis 30.03.2021 um 20:00 und nicht VERFÜGBAR Grund - Wartungsarbeiten
 Strassensperrung Dorfstrasse vom 30.03.2021 von 13:30 bis 30.03.2021 um 16:00 Grund - Wartungsarbeiten - Umfahrung über Umfahrungsstrasse wählen
 Einrücken FW Magazin - auf direktem Weg

Extrait d'envoi de messages

Status	Erstellt am	Versendet am	Meldung
✓ Versendet	17.02.2021 15:41:54	17.02.2021 15:45:00	Einrücken FW Magazin - auf direktem Weg
→ Übertragen	17.02.2021 15:42:50	29.03.2021 20:00:00	Strassensperrung Dorfstrasse vom 30.03.2021 von 13.30 bis 30.03.2021 um 16.00
→ Übertragen	17.02.2021 15:43:30	09.03.2021 20:00:00	TLF 1 ist in der Reparatur vom 30.03.2021 von 07:00 bis 30.03.2021 um 20:00 und
→ Übertragen	17.02.2021 15:44:25	17.02.2021 18:00:00	Erinnerung - Morgen Abend Feuerwehr Übung um 19.30 Uhr

Extrait de message Reporting CodX Message

Journal

Erzeugt am	17.02.2021 15:44	Versendet am	17.02.2021 18:00	
Meldung	Erinnerung - Morgen Abend Feuerwehr Übung um 19:30 Uhr			
Status	Empfänger	Gerät	Typ	Rufnummer/Adresse
Übertragen	Muster CodX WinFAP	[Mobiles Telefon von Muster CodX WinFAP]	SMS	0793357044

Anzahl Empfänger 1

Vous pouvez voir d'un coup d'œil quels messages ont été envoyés à quels appareils ou ceux qui sont encore ouverts.

Si un message n'a pas été envoyé de cette manière, vous pouvez sélectionner et vérifier activement le message d'erreur dans le journal correspondant.

Le module convient très bien comme rappel d'exercice directement à partir du module Agenda.

Vous pouvez envoyer des messages à une personne ou à partir d'autres modules tels que l'organisation, la formation, etc.

C'est avec plaisir que nous vous fournirons de plus amples informations.

Utilisation de la nouvelle solution WinFAP online mobile et online future - De quoi s'agit-il?

Dans une première phase, les processus situés en amont et généraux ne sont qu'affichés sous WinFAP online. Ils pourront à l'avenir être gérés non seulement sous WinFAP mais aussi directement sous WinFAP online.

Il s'agit d'une solution purement basée Internet. Avec cette solution WinFAP online, nous nous positionnons résolument sur les technologies mobiles et en ligne. Les données sont directement accessibles depuis la base de données SQL de WinFAP.

Dans un premier temps, nous proposons les fonctions suivantes:

- Consultation des données par le corps de sapeurs-pompiers
- Consultation d'un programme personnel de cours et d'exercices
- Consultation d'onglets tels que Employeurs et Adresses en cas d'urgence

- Mutation directe de données personnelles telles que numéro de téléphone, adresse et IBAN
- Désinscription directe aux exercices
- Dans le cas d'une désinscription à un exercice, WinFAP online offre la possibilité de proposer directement des dates adéquates au sapeur-pompier.
- Enregistrement direct des absences, par exemple pour une période prolongée motivée (vacances, travail, etc.)
- Possibilité d'une inscription directe aux cours, par exemple les WBK pour les fonctionnaires cadres

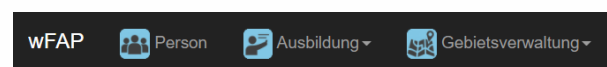

Anmelden

Mit einem WinFAP Benutzer anmelden.

Benutzer

Muster 1

Kennwort

.....

Anmeldung speichern

Personen

Mandant:

Gebäudeversicherung Bern (GVB)

Search input field with magnifying glass icon

Nummer	Name	Adresse
3541	AA Casagrande Markus	Eschweg 1
3059	AA Luginbühl Peter, Maj	Frutigenstrasse 27

Kursaustragungen

Kursaustragung	Datum	Kursdauer [Tag]	Kursort
ABA1-B-21.d.1, Basisausbildung ABA & FV1 (+AS)	01.03.2021	5,00	AFS Büren a. A
ABA1-B-21.d.10, Basisausbildung ABA & FV1 (+AS)	06.09.2021	5,00	Zweisimmen
ABA1-B-21.d.12, Basisausbildung ABA & FV1 (+AS)	11.10.2021	5,00	RKZ Spiez

Entrez dans notre nouvelle solution SMART et hybride et laissez-vous convaincre.

État des travaux:

- Des essais ont lieu actuellement.

Appareils possibles:

Un appareil avec accès à Internet tel qu'un ordinateur portable, un téléphone mobile, une tablette, etc. est requis:

Attribution des droits d'accès:

L'attribution des droits est créée à l'aide d'un concept de rôles sous WinFAP et validée pour WinFAP online ou pour WinFAP. Vous pouvez également faire appel à des illustrations et des pages Internet supplémentaires.

Environnement de test WinFAP online

<https://wfap.codx.ch/demo>

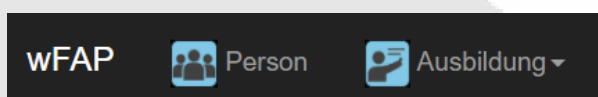

Anmelden

Mit einem WinFAP Benutzer anmelden.

Benutzer

Kennwort

Anmeldung speichern

Utilisateur: WinFAP Administrator

Mot de passe: admin

Utilisateur: CodX Software

Mot de passe: CodX123\$

Utilisateur: Adam Beat

Mot de passe: Adam123\$

Utilisateur: Hans Trachsel

Mot de passe: Hans123\$

Acquisition des données personnelles de WinFAP web et eBORS Login

Une de nos préoccupations est d'informer directement et individuellement les utilisateurs des adaptations et des nouveautés.

En outre, en raison du règlement européen sur la protection des données (RGPD), nous sommes tenus de mettre en permanence les données à jour.

Vous devez muter les mutations directement sur le lien suivant.

Données personnelles WinFAP web Login

Enregistrez vos données personnelles WinFAP web Login et tenez-les à jour.

<https://www.codx.ch/cms/WinFAP/WinFAP-Web/Kontaktdaten-f%C3%BCr-Login-WinFAP-Web>

WinFAP web Login Kontaktdaten

WinFAP web Login	<input type="text"/>
Name	<input type="text"/>
Vorname	<input type="text"/>
eMail-Adresse	<input type="text"/>
Telefon	<input type="text"/>

Avec la nouvelle version 11.1, WinFAP demande d'indiquer un interlocuteur s'il n'y en a pas.

Vous pouvez alors saisir vos données personnelles directement dans les données de connexion et/ou les muter.

Login bearbeiten

Status	Präfix	Bezeichner	Verantwortliche Person, Name	Vorname	E-Mail	Telefon
✓ aktiv	FAP3207					
✓ aktiv	FAP32...	01				

GVB NEWS - SMART pour les clients du canton de Berne



«La joie règne» - on ne saurait mieux dire pour le canton de Berne. Avec la sortie de la nouvelle version 11.1, vous bénéficierez de diverses extensions.

- Les messages d'alarme du REZ, tels que le texte de l'alarme, l'heure et d'autres données provenant d'eALARM, sont directement mis à la disposition des différents corps de sapeurs-pompiers au moyen d'une fonction de distribution sophistiquée.
- Ces données sont à votre disposition immédiatement après le message d'alarme dans le module Activité et peuvent être transférées lors de l'acquisition d'une activité (intervention).
- Ces données importées peuvent également être rejetées.
- Diverses adaptations ont eu lieu dans le module Activité et dans les rapports afférents
- Activité: Nouvel attribut **numéro d'alarme**
- Modules Activité: Les statistiques cantonales et communales peuvent désormais être affectées à une seule statistique fédérale. Par conséquent, les statistiques cantonales et communales ne peuvent être affectées à une activité qu'en fonction de la statistique fédérale sélectionnée. (Les statistiques sans affectation peuvent toujours être utilisées.) Cela n'a aucun effet sur les statistiques précédemment affectées à une activité.
- Modules Activité: Le terme **district** a été remplacé par le terme général de **région**.
- **Module Activité/Alarme: Supplément Alarme** fin de période (c'est-à-dire la durée de l'activité, y compris le rétablissement dans le magasin)

- Module Activité/Alarme: **Situation** des nouveaux champs, nombre de personnes et d'animaux *blessés*, fourniture d'eau (suffisante, type et remarque)
- Module Activité, L'onglet *Coûts supplémentaires* a été renommé **Moyens supplémentaires**

Parallèlement à ces extensions, nous avons pu élargir WinFAP online aux responsables de cours, aux KFI et aux instructeurs afin qu'ils puissent directement saisir les services tels que les inspections, les réunions en tant qu'activité, puis les transmettre à l'interface SAP à des fins de facturation.

BGV NEWS - pour les clients des cantons BL et BS - SMART chez les sapeurs-pompiers de Bâle



**Basellandschaftliche
Gebäudeversicherung**
Prävention Feuerwehr Versicherung



Beitragswesen

Dans la nouvelle version 11.1, un certain nombre d'optimisations ont été apportées au module Contributions: grâce à cela, les deux cantons vont devenir encore plus SMART à l'avenir.

- Contributions: Fonction Copie de demandes de contributions existantes.
- Contributions: Les journaux peuvent désormais être consultés en option; des documents (demandes, offres, confirmations de commande, factures et illustrations) pouvant être joints
- Contributions: Le fichier de paiement peut désormais également contenir plusieurs demandes de contribution.
- Les rapports ont également été remaniés et étendus.

Nouvelle version 11.1 - État des lieux

Nous travaillons actuellement à la poursuite du développement de la version 11.1, qui présentera à nouveau des optimisations dans certains modules. De plus amples informations seront fournies à une date ultérieure.



Fin d'exploitation des rapports Access existants - remplacement par l'outil Cx Reporting

Dans une phase ultérieure, les rapports Access existants ont été remplacés par Cx Reporting. Tous les rapports des modules Matériel et Planning de maintenance et du module Contributions ont été transférés vers Cx Reports.

Avec la nouvelle version 11.1, les rapports suivants sont transférés vers Cx Reporting:

Module Personnes/Organisation:

- Fiche personnelle
- Liste des personnes
- Adresses en cas d'urgence
- Examen
- Liste des employeurs
- Aperçu des fonctions
- Matériel personnel (nb/ent)
- Promotions
- Planification des absences
- Pyramide des âges
- Module Activité: rapport d'activité

Module Gestion des districts

- Aperçu des districts
- Liste des activités

Module Contributions

- Liste des paiements (Enterprise uniquement)

Particularités:

- Module Organisation: Liste d'appels maintenant via liste de personnes
- Module Personne/organisation 'Durée 12 minutes' maintenant via Examen

Les rapports actuels spécifiques aux clients ne sont pas encore concernés par cette adaptation et restent inchangés.

Outil Cx Reporting - possibilité de muter et de saisir soi-même les rapports

Grâce à l'outil Cx Reporting, vous pourrez à l'avenir adapter les rapports existants et établir des évaluations entièrement par vous-même. De plus amples informations suivront dans une information client séparée.

Conseils et astuces

Module Organisation

Avec la nouvelle version 11.1, vous pouvez imprimer la liste d'appels directement dans le module Organisation à l'aide du rapport Liste des personnes. La liste d'appels propre a été combinée avec le rapport Liste de personnes à l'aide du nouvel outil Cx Report.

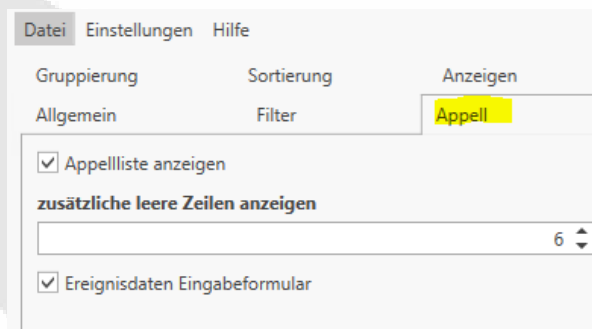

Accès à WinFAP Demo

Dans ce qui suit, nous vous confions les données d'accès à notre compte de démonstration WinFAP. Vous pouvez l'utiliser à tout moment à des fins de test.

Données d'accès

Les données d'accès suivantes s'appliquent à l'environnement de démonstration:

Page internet: <http://winfap.codx.ch>
Login: FAPdemo
Mot de passe: fapdemo

Mot de passe pour l'utilisateur WinFAP:
«WinFAP Administrator»: admin

Informations complémentaires

Plus d'informations sur CodX Support technique Web 32957
<https://websupport.codx.ch>

Nous restons à votre disposition pour répondre à toutes vos questions.

Programme d'exercices WinFAP sur simple pression d'un bouton

Le corps de sapeurs-pompiers d'Herisau peut imprimer directement le programme annuel complet, y compris les cours, en appuyant sur un bouton dans le module Agenda. Ces informations sont ensuite transférées directement sur leur page d'accueil et mises à disposition.



<https://www.feuerwehr-herisau.ch/ueberuns/uebungsplan/>

Übungsplan 2020

Feuerwehr			Feuerwehr-Verein		
Diverses					
Di 12.01. 1945 Materialabgabe	Depot		Fr 21.05. Hauptversammlung 2021	Casino	
Di 19.01. 1945 Enkleiden	Depot		Sa 12.06. Eishockeyturnier	Sportzentrum	
Mi 03.02. 1300 Sirenenstest	Gide Herisau		Sa 11.09. Feuerwehrmarsch	Schneergrund	
Mi 10.02. 1900 Ausbildungsreport	Depot		Sa 13.11. Unihockeyturnier	Turnhalle B&Z	
Sa 24.04. 0800 Grundausbildung WBK, Aufgebot	Depot		Mi 17.11. 1945 Korpsversammlung	nur bei Aufgebot	
Mo 23.08. 1945 Zuführungsreport	Depot		Fr 31.12. Chäusesstibe	altes Zeughaus	
Mo 20.09. 1945 Rekrutierungsabend	Depot				
Di 02.11. 1945 Übungsplansitzung	Depot				

Atemschutz			Kurse		
DC. Hpm Frischknecht Kurt, Nieschbergstr. 48 A 079 543 86 33			Fr 05.03. Methak WBK	OFA	
Mo 03.05. 1945 AS Übung 1a	gem. Aufgebot DC	Depot	Mo 19. 23.04. Gruppenführer-GK	OFA	
Mi 05.05. 1945 AS Übung 1b	gem. Aufgebot DC	Depot	Mi 28. 29.04. Strassenreinigung	Frauenfeld	
Mo 10.05. 1945 AS Übung 1c	gem. Aufgebot DC	Depot	Fr 30. 01.05. Kgl WBK	offen	
Mi 12.05. 1945 AS Übung 1d	gem. Aufgebot DC	Depot	Do 20. 22.05. AUF 1 A Kurs	Heiden	
Mo 17.05. 1945 AS Übung 2a	gem. Aufgebot DC	Depot	Do 27. 29.05. AUF 1 B Kurs	Heiden	
Di 01.06. 1945 ASV Übung FD	gem. Aufgebot DC	Depot	Fr 04. 05.06. MS GK	Umäsch	
Sa 19.06. 0800 AS Übung 3+4	gem. Aufgebot DC	Depot	Mi 07.07. Leniensperre Kurs	Niederuzen	
Mo 16.08. 1945 AS Übung 2b	gem. Aufgebot DC	Depot	Mi 25. 28.08. Einsatzführung 2	Amriswil	
Mo 22.11. 1945 AS Übung 3a	gem. Aufgebot DC	Depot	Sa 28.08. GF WBK	offen	
Di 23.11. 1945 AS Übung 3b	gem. Aufgebot DC	Depot	Mo 30.08. Mal Wirt WBK	OFA	
Mo 29.11. 1945 AS Übung 5c	gem. Aufgebot DC	Depot	Do 02. 03.09. Stabpers. GK	OFA	
Di 30.11. 1945 AS Übung 5d	gem. Aufgebot DC	Depot	Mo 13. 15.09. Maschinisten GK	OFA	
			Sa 19.09. OF WBK	offen	

Fahrer Maschinisten			Führungsgehilfen/Zentralisten (FU)		
DC. Othi Gaarder Johann, Sonneneggstrasse 17 079 421 16 88			DC. Lt Alder Daniel, Rietwilstrasse 3 079 434 18 55		
Di 04.05. 1945 Fahrer FD 1	Depot		Mo 26.04. 1945 FU FD 1	Depot	
Di 25.05. 1945 Fahrer FD 1b	Depot		Sa 26.06. 0800 FU mit Of	Depot	
Sa 29.05. 0800 Fahrerarbeitstag	Depot		Do 01.07. 1945 FU mit LZ 1	Depot	
Mo 31.05. 1945 Fahrer FD 1c	Depot		Mi 07.07. 1945 FU mit LZ 3	Depot	
Di 31.08. 1945 Fahrer FD 2	Depot		Do 08.07. 1945 FU mit LZ 2	Depot	
Mo 13.09. 1945 Fahrer FD 2a	Depot		Di 16.11. 1945 FU FD 2	Depot	
Di 14.09. 1945 Fahrer FD 2b	Depot				
Mi 15.09. 1945 Fahrer FD 2c	Depot				
Sa 08.11. 0800 ADL Herbsttag	Depot				

Alarmstufenplan			Verkehr		
AS1	Beschreibung	Aufgebot			
0.1	Nachfrage (Priest Offizier)	1 AUF	DC. Kgl Knecht Patrick, Dagersheimerstr. 72A 079 620 84 88		
0.2	Bagatelldiebstahl (Klebstab + P-Peak)	7(12) AUF	Mi 28.04. 1945 VD Fachdienst 1	Depot	
1	Brand klein, Rauch, BMA, Techn. Hilfe	23 AUF	Mi 09.06. 1945 VD Fachdienst 2	Depot	
2	Brand mittel, Brand beseitigt, Pers.gefährd.	55 AUF	Mi 29.09. 1945 VD Fachdienst 3	Depot	
3	Brand gross, ganze Feuerwehr + Sanität	100 AUF			
4	Grossbrand mit Nachbarnhilfe + Sanität	>100 AUF			
5	Elementarereignis, ganze Feuerwehr	100 AUF			
9.1	Schlussverleger	46 AUF			
9.2	Verkehrsdienst	10 AUF			
9.3	Örtliche Stützpunkt	7 AUF			
9.4	Feuerwehr FW Wald-Rehstobel	2 AUF			
St/Re	Strassenreinigung	30 AUF			
Rtg	Rettinggerät ALD, Maschinisten	20 AUF			
Sarna	Feuerwehrsanität / Betreuung	11 AUF			
WBK	Wärmebildkamera Offiziere	14 AUF			
FU	Führungsbereitschaft	7 AUF			
GFS	Gemeindeführungsstab	9 AUF GFS			

Probialarme		
Datum	Probialarm	Notiz
Mo 01.02. 1900 1.	Probialarm	In der Regel am 1.
Mo 12.04. 1900 2.	Probialarm	Montag in den geschl.
Mo 07.06. 1900 3.	Probialarm	Montagen (ausgenommen Feiertage)
Mo 02.08. 1900 4.	Probialarm	
Mo 04.10. 1900 5.	Probialarm	
Mo 06.12. 1900 6.	Probialarm	

Nicht erhaltene Probialarme am Kommando meldend

**Langsam - dafür sicher ins
Feuerwehrdepot und an den Einsatzort!**

AS1 1 mit Tagesverstärkung 06-18 h
 AS1 2 alterierend geradegerade Woche



CodX Software AG

Sinserstrasse 47
6330 Cham
Suisse+41 41 798 11 22
info@codx.ch
www.codx.ch